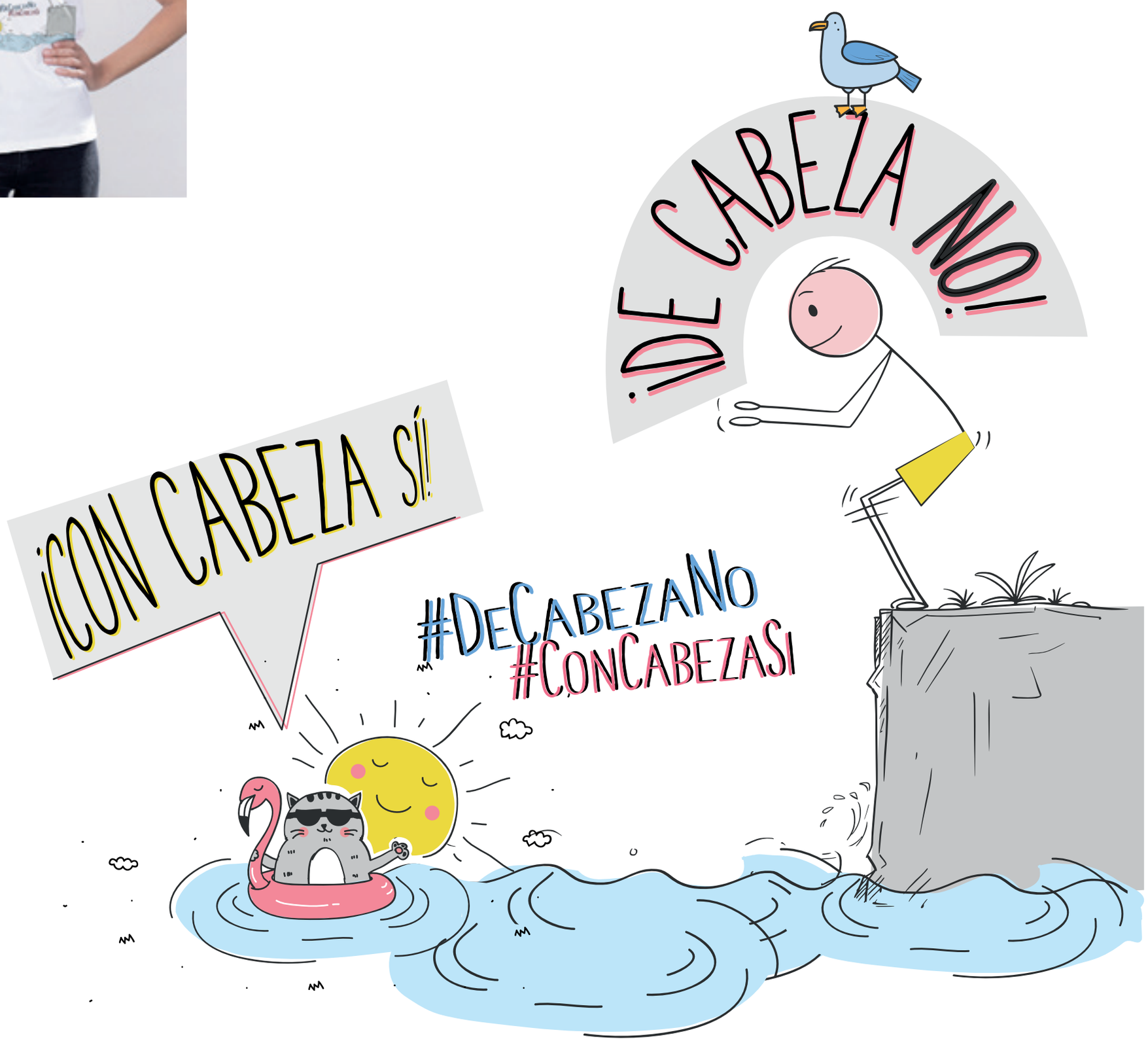
¡DE CABEZA NO!
¡CON CABEZA SÍ!
#DeCabezaNo
#ConCabezaSi